

Curso Pós-Graduado

Endocrinologia, Diabetes e Metabolismo

18 e 19 de Dezembro de 2020



FORMATO VIRTUAL

Programa



ORGANIZAÇÃO

Associação dos Amigos do Serviço de Endocrinologia
do Hospital de S. João

COLABORAÇÃO

Serviço de Endocrinologia, Diabetes e Metabolismo
do Centro Hospitalar Universitário de S. João /
Faculdade de Medicina da Universidade do Porto



SÃO JOÃO



FMUP

Curso Pós-Graduado

Endocrinologia, Diabetes e Metabolismo

FORMATO VIRTUAL

ORGANIZAÇÃO
Associação dos Amigos do Serviço de Endocrinologia
do Hospital de S. João

COLABORAÇÃO
Serviço de Endocrinologia, Diabetes e Metabolismo
do Centro Hospitalar Universitário de S. João /
Faculdade de Medicina da Universidade do Porto

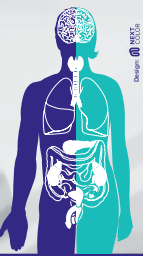

18 e 19 de Dezembro de 2020

PATROCINADORES

PATROCINADORES MAJOR



PATROCINADORES



APOIOS



Curso Pós-Graduado

Endocrinologia, Diabetes e Metabolismo

18 e 19 de Dezembro de 2020

 **FORMATO VIRTUAL**

ORGANIZAÇÃO
Associação dos Amigos do Serviço de Endocrinologia
do Hospital de S. João

COLABORAÇÃO
Serviço de Endocrinologia, Diabetes e Metabolismo
do Centro Hospitalar Universitário de S. João /
Faculdade de Medicina da Universidade do Porto



COMISSÕES

Comissão Científica

Ana Isabel Oliveira, Dra.
Ana Varela, Dra.
Celestino Neves, Dr
César Esteves, Dr.
Eva Lau, Prof.^a Dra.
Davide Carvalho, Prof. Doutor
Duarte Pignatelli, Prof. Doutor
Eduardo Vinha, Dr.
Elisabete Rodrigues, Dra.
João Sérgio Neves, Dr.
José Luís Castedo, Dr.
Júlio Rego, Dr.
Nuno Faria, Dr.
Paula Freitas, Prof.^a Doutora
Paula Folhadela, Enf.^a
Sandra Belo, Dra.
Selma Souto, Dra.

Consultores

Ângela Magalhães, Dra.
Alda Soares, Dra.
Altino Frias Ferreira, Dr.
Daniel Carvalho-Braga, Dr.
Delfina Alvarez, Dra.
Fernanda Guerra, Dra.
José António Teixeira, Dr.
José Luís Medina, Prof. Doutor
José Pedro Lima Reis, Dr.
Manuel Portocarrero, Dr.
Maria Luísa Vila-Cova, Dra.

APOIOS

ADMINISTRAÇÃO REGIONAL DE SAÚDE DA ZONA NORTE
ADMINISTRAÇÃO DO CENTRO HOSPITALAR E UNIVERSITÁRIO DE SÃO JOÃO, EPE
DEPARTAMENTO DE MEDICINA DA FACULDADE DE MEDICINA DA UNIVERSIDADE DO PORTO

PATROCÍNIOS CIENTÍFICOS

ORDEM DOS MÉDICOS
SOCIEDADE PORTUGUESA DE CIÊNCIAS DA NUTRIÇÃO E ALIMENTAÇÃO
SOCIEDADE PORTUGUESA DE DIABETOLOGIA
SOCIEDADE PORTUGUESA DE ENDOCRINOLOGIA, DIABETES E METABOLISMO
SOCIEDADE PORTUGUESA PARA O ESTUDO DA OBESIDADE
FACULDADE DE MEDICINA DA UNIVERSIDADE DO PORTO

Comissão Organizadora

Daniela Salazar, Dra.
Davide Carvalho, Prof. Doutor
Fernando Mendonça, Dr.
Helena Ferreira, Dra.
João Sérgio Neves, Dr.
Jorge Pedro, Dr.
Juliana Gonçalves, Dra.
Maria João Ferreira, Dra.
Maria Manuel Silva, Dra.
Marta Borges-Canha, Dra.
Sara Ribeiro, Dra.
Telma Moreno, Dra.
Vanessa Gonçalves, Dra.

Júris

JÚRI DO PRÉMIO* DRA. LÍDIA PEREIRA MONTEIRO
(Trabalhos da Área de Medicina Geral e Familiar)
Cláudia Nogueira, Júlio Rego, David Paiva

JÚRI DO PRÉMIO* DR. BALDAQUE FARIA
(Trabalhos da Área de Enfermagem)
Duarte Pignatelli, Hélio Oliveira, Manuela Fonseca

JÚRI DO PRÉMIO* DR. EMÍLIO PERES
(Trabalhos da Área de Nutrição)
Rita Bettencourt Silva, Pedro Rodrigues,
Isabel Monteiro

* Valor monetário de cada
prémio: 1.000,00 euros

Com o Apoio:



Curso Pós-Graduado

Endocrinologia, Diabetes e Metabolismo

FORMATO VIRTUAL

ORGANIZAÇÃO
Associação dos Amigos do Serviço de Endocrinologia
do Hospital de S. João

COLABORAÇÃO
Serviço de Endocrinologia, Diabetes e Metabolismo
do Centro Hospitalar Universitário de S. João /
Faculdade de Medicina da Universidade do Porto



18 e 19 de Dezembro de 2020

Sexta-feira, 18 de Dezembro

Programa Preliminar

08:45		BOAS VINDAS Apresentação do Curso Davide Carvalho	 AUDITÓRIO JL MEDINA
09:00		CASOS CLÍNICOS – COMO AVALIAR, QUANDO REFERENCIAR Moderadores: Felicidade Malheiro (USF Arca d'Água), Maria Manuel Marques (USF Odisseia), Celestino Neves	 AUDITÓRIO JL MEDINA
	09:00	Nódulo da Tireoide Marta Borges-Canha, Ana Isabel Oliveira, Júlio Rego (ACeS Porto Oriental)	
	09:20	Discussão	
	09:30	Hipotiroidismo Telma Moreno, Celestino Neves, Nádía Marinho (ACeS Santo Tirso/Trofa)	
	09:50	Discussão	
	10:00	Hipertiroidismo Lúcia Almeida, Sandra Belo	
10:30	10:20	Discussão	
10:30		INTERVALO	
10:35		COMUNICAÇÕES ORAIS BREVES MEDICINA GERAL E FAMILIAR PRÉMIO DRA. LÍDIA PEREIRA MONTEIRO Moderadores: Júlio Rego (ACeS Porto Oriental), Selma Souto MGF 1 NA PELE DA DIABETES - REVISÃO SOBRE DERMATOSES NA DIABETES <u>Ana Aires</u> ¹ 1-USF Alpha, ACeS Baixo Vouga MGF 2 QUANDO A DIABETES SE REVELA NA PELE <u>Ana Aires</u> ¹ , <u>Manuela Loureiro</u> ² 1-USF Alpha, ACeS Baixo Vouga, Ovar; 2-Centro Hospitalar do Baixo Vouga, Aveiro MGF 3 PROPOSTA DE UM PROTOCOLO DE ATUAÇÃO NA ACNE NOS CUIDADOS DE SAÚDE PRIMÁRIOS <u>Sara Carneiro Alves</u> ¹ , <u>Catarina Ramos Rodrigues</u> ² 1-USF Corino de Andrade; 2-USF Eça de Queirós MGF 4 APENAS MAIS UM CASO DE ANSIEDADE? <u>Graça Cardoso</u> ¹ , <u>Ana Luísa Silva</u> ¹ , <u>Ana Cristina Varandas</u> ¹ , <u>Lúgia Silva</u> ¹ 1-USF Bela Saúde MGF 5 EFEITOS PSICOLÓGICOS DO DIAGNÓSTICO DE DIABETES MELLITUS <u>Carla Patrícia Marques</u> ¹ , <u>Maria Ema Duarte</u> ¹ 1-USF S. Domingos, Santarém	 AUDITÓRIO JL MEDINA
11:30		SIMPÓSIO ERTUGLIFLOZIN CVOT RESULTS – CLINICAL PERSPECTIVE – WHAT IS NEW? WHAT ARE THE CLINICAL IMPLICATIONS Moderador: Celestino Neves Palestrante: Paula Freitas	 AUDITÓRIO JL MEDINA
12:30			Apoio: 

Curso Pós-Graduado

Endocrinologia, Diabetes e Metabolismo

 **FORMATO VIRTUAL**

ORGANIZAÇÃO
Associação dos Amigos do Serviço de Endocrinologia
do Hospital de S. João

COLABORAÇÃO
Serviço de Endocrinologia, Diabetes e Metabolismo
do Centro Hospitalar Universitário de S. João /
Faculdade de Medicina da Universidade do Porto



18 e 19 de Dezembro de 2020

Sexta-feira, 18 de Dezembro

Programa Preliminar

12:30		COMUNICAÇÕES ORAIS BREVES ENFERMAGEM PRÊMIO DR. BALDAQUE FARIA Moderadores: Manuela Fonseca, Celestino Neves	 AUDITÓRIO JL MEDINA
		ENF 1 PÉ DIABÉTICO: QUE VIGILÂNCIA FAZEM OS DOENTES? <u>Virginia Regufe</u> ¹ , <u>Cristina Barroso</u> ¹ , <u>Edite Silva</u> ¹ , <u>Diogo Lobão</u> ¹ 1-Centro Hospitalar Universitário de S. João, Serviço de Técnicas de Gastrenterologia	
		ENF 2 VIGILÂNCIA DO PÉ DA PESSOA DIABÉTICA – UM ESTUDO DE CASO DA REALIDADE DE UMA UNIDADE DE SAÚDE FAMILIAR <u>Paulo Ramos</u> ¹ , <u>Anabela Azevedo</u> ¹ , <u>Ana Denise Silva</u> ¹ , <u>Maria Teresa Portela</u> ¹ , <u>Liliana Oliveira</u> ¹ , <u>Tiago Neves</u> ¹ 1-ACeS Grande Porto IV - Póvoa de Varzim/ Vila do Conde - USF Corino de Andrade	
		ENF 3 [CANCELADO]	
		ENF 4 DIABETES MELLITUS TIPO 2: QUE DESAFIOS NA ADESÃO AOS AUTOCUIDADOS? <u>Virgínia Regufe</u> ¹ , <u>Cristina Barroso</u> ¹ , <u>Edite Silva</u> ¹ , <u>Diogo Lobão</u> ¹ 1-Centro Hospitalar Universitário de S. João - Serviço de Técnicas de Gastrenterologia	
		ENF 5 A VIVÊNCIA DO JEJUM NO RAMADÃO: PAPEL DO ENFERMEIRO NA CAPACITAÇÃO DE MUÇULMANOS COM DIABETES <u>Sandra Marisa Alpuim Gonçalves</u> ¹ 1-Instituto Politécnico de Viana do Castelo - Escola Superior de Saúde	
13:10		INTERVALO	
13:10			
14:00			
14:00		SIMPÓSIO APÓS METFORMINA: A IMPORTÂNCIA DE PREVENIR PARA NÃO COMPLICAR Palestrantes: Davide Carvalho, Ana Isabel Oliveira, Marta Borges-Canha, João Sérgio Neves	 AUDITÓRIO JL MEDINA
15:00			Apoio:  AstraZeneca
15:00		CASOS CLÍNICOS – COMO AVALIAR, QUANDO REFERENCIAR Moderadores: Celestino Neves, Miguel Azevedo (USF Arca d'Água)	 AUDITÓRIO JL MEDINA
	15:00	Hipocalcemia Maria Manuel Silva, Eva Lau	
	15:20	Discussão	
	15:30	Hipercalemia Fernando Mendonça, Selma Souto, Inês Pinheiro (ACeS Porto Oriental)	
	15:50	Discussão	
	16:00	Osteoporose Maria João Ferreira, José Luis Castedo, Eluisa Silva (ACeS Santo Tirso/Trofa)	
16:30	16:20	Discussão	
16:30		INTERVALO	

Curso Pós-Graduado

Endocrinologia, Diabetes e Metabolismo

FORMATO VIRTUAL

ORGANIZAÇÃO
Associação dos Amigos do Serviço de Endocrinologia
do Hospital de S. João

COLABORAÇÃO
Serviço de Endocrinologia, Diabetes e Metabolismo
do Centro Hospitalar Universitário de S. João /
Faculdade de Medicina da Universidade do Porto



18 e 19 de Dezembro de 2020

Sexta-feira, 18 de Dezembro

Programa Preliminar

16:35

COMUNICAÇÕES ORAIS BREVES MEDICINA GERAL E FAMILIAR PRÊMIO DRA. LÍDIA PEREIRA MONTEIRO

Moderadores:

Cláudia Nogueira, Júlio Rego (ACeS Porto Oriental)

MGF 6 ACIDOSE LÁCTICA E METFORMINA

Virgínia Abreu Marques¹, Leonor Pinto Serra¹, Inês Francisco¹, Soraia Branco¹, Tiago Dantas Cerqueira¹, Pedro Ribeiro Tavares¹

1-USF Rainha Santa Isabel

MGF 7 LEVEDURA DE ARROZ VERMELHO – QUAL A EVIDÊNCIA NO TRATAMENTO DA DISLIPIDEMIA?

Sofia Macedo Silva¹, Ana Margarida Marques², Maria Inês Silva³

1-USF Esposende Norte; 2-USF Vida +; 3-USF São João do Porto

MGF 8 DOENÇA DE GRAVES NO PÓS-PARTO: UM DIAGNÓSTICO DIFERENCIAL IMPORTANTE

Miguel Monte¹, Sofia Pinto da Costa¹, Hélder Aguiar¹

1-USF São João, ACES Aveiro Norte

AUDITÓRIO JL MEDINA

17:00

SIMPÓSIO

DIABETES E RISCO CARDIOVASCULAR: PERGUNTAS E RESPOSTAS NUM SIMPLES CLIQUE!

Moderador: Davide Carvalho

Palestrantes: Paula Freitas, Luís Andrade

AUDITÓRIO JL MEDINA

Apoio:

18:00

18:00

COMUNICAÇÕES ORAIS BREVES ENFERMAGEM PRÊMIO DR. BALDAQUE FARIA

Moderadores:

Paula Freitas, Hélio Oliveira

ENF 6 [CANCELADO]

ENF 7 ESTRUTURAÇÃO DA CONSULTA DE ENFERMAGEM DIRIGIDA À PESSOA COM DIABETES: RELATO DE PRÁTICA EM CSP

Ana Jesus¹, Catarina Fernandes¹

1-UCSP Marvila

ENF 8 [CANCELADO]

ENF 9 O DESPERTAR PARA A PROBLEMÁTICA DA DIABETES MELLITUS NA COMUNIDADE HINDU EM PORTUGAL

Sandra Marisa Alpuim Gonçalves¹, Maria Albertina Álvaro Marques^{1,2}

1-Instituto Politécnico de Viana do Castelo – Escola Superior de Saúde (IPVC-ESS); 2-Centro de Investigação Interdisciplinar em Saúde da Universidade Católica Portuguesa (CIIS-UCP)

ENF 10 DISFUNÇÃO ERÉCTIL E HÁBITOS DE VIDA SAUDÁVEIS

Susana Ferreira¹, Adelaide Coutinho¹, Manuela Fonseca¹

1-CHUSJ

ENF 11 CONHECIMENTO DOS UTENTES HIPERTENSOS SOBRE A DOENÇA: CONTRIBUTO PARA UM PROGRAMA DE INTERVENÇÃO COMUNITÁRIA

Lisete Amélia Ribeiro de Jesus¹, Ana Luísa Couto Almeida Santos², Ana Maria Teixeira Santos Souto¹, Clara Lucília Botelho Ramos¹

1-USF Fénix - ACeS Douro I - Marão e Douro Norte; 2-USP - ACeS Douro I - Marão e Douro Norte

AUDITÓRIO JL MEDINA

18:40

Curso Pós-Graduado

Endocrinologia, Diabetes e Metabolismo

FORMATO VIRTUAL

ORGANIZAÇÃO
Associação dos Amigos do Serviço de Endocrinologia
do Hospital de S. João

COLABORAÇÃO
Serviço de Endocrinologia, Diabetes e Metabolismo
do Centro Hospitalar Universitário de S. João /
Faculdade de Medicina da Universidade do Porto



18 e 19 de Dezembro de 2020

Sexta-feira, 18 de Dezembro

Programa Preliminar

18:40

COMUNICAÇÕES ORAIS BREVES NUTRIÇÃO PRÊMIO DR. EMÍLIO PERES

Moderador: Flora Correia

AUDITÓRIO JL MEDINA

PNC 1 VERSÃO CURTA DO “MINI-NUTRITIONAL ASSESSMENT”: PROPOSTA DE ALTERAÇÃO PARA REDUZIR A SUBESTIMAÇÃO DO RISCO DE DESNUTRIÇÃO

Rui Poínhos¹, Bruno M P M Oliveira¹, Anzhela Sorokina², Bela Franchini¹, Cláudia Afonso¹, Maria Daniel Vaz De Almeida^{1,3}

1-Faculdade de Ciências da Nutrição e Alimentação, Universidade do Porto, Porto, Portugal; 2-Investigadora independente (Mestre em Ciências do Consumo, Universidade do Porto, Porto, Portugal); 3-GreenUPorto – Centro de Investigação em Produção Agroalimentar Sustentável, Porto, Portugal

PNC 2 COMPORTAMENTO ALIMENTAR EM ESTUDANTES DO ENSINO SUPERIOR: RELAÇÃO COM O LOCUS DE CONTROLO PARA A SAÚDE E ESTÁDIOS DE MUDANÇA FACE A UMA ALIMENTAÇÃO SAUDÁVEL

Marta Are¹, Eduila Santos², Bruno M P M Oliveira^{3,4}, Flora Correia^{3,5}, Rui Poínhos³

1-Facoltà di Scienze Agrarie e Alimentari, Milano, Italia; 2-Centro Acadêmico de Vitória/ Universidade Federal de Pernambuco (CAV/UFPE), Bela Vista, Vitória de Santo Antão – PE, Brasil; 3-Faculdade de Ciências da Nutrição e Alimentação, Universidade do Porto, Porto, Portugal; 4-Laboratório de Inteligência Artificial e Apoio à Decisão, Instituto de Engenharia de Sistemas e Computadores – Tecnologia e Ciência, Porto, Portugal; 5-Centro Hospitalar de São João, E.P.E. & Unidade de Investigação e Desenvolvimento de Nefrologia, Faculdade de Medicina, Universidade do Porto, Porto, Portugal

PNC 3 TERAPIA NUTRICIONAL NA DIABETES – PAPEL NA MELHORIA DE HÁBITOS ALIMENTARES

Clara Novais¹, Isabel Monteiro¹

1-URAP, ACeS Porto Ocidental, ARS Norte-IP

PNC 4 AVALIAÇÃO NUTRICIONAL E COMPOSIÇÃO CORPORAL EM DOENTES COM BRONQUIETASIAS

Cristiana Domingues¹, Adelina Amorim², Rui Poínhos³, Flora Correia^{2,3,4}

1-Investigador Independente; 2-Centro Hospitalar Universitário de São João (CHUSJ); 3-Faculdade de Ciências da Nutrição e Alimentação da Universidade do Porto; 4-Investigadora da Unidade de Nefrologia e Infeciologia INEB/i3S, Universidade do Porto

PNC 5 [CANCELADO]

PNC 6 QUAL O IMPACTO DO ESTADO NUTRICIONAL NO PROGNÓSTICO DOS DOENTES COM CANCRO GASTROINTESTINAL QUE RECEBERAM QUIMIOTERAPIA? - REVISÃO BASEADA NA EVIDÊNCIA

Claudia Vale^{1,3}, Mariana Ribeiro²

1-Unidade Saúde Familiar São Julião; 2-USF Nautilus; 3-USF São Julião

PNC 11 ANÁLISE DA EFETIVIDADE DA TERAPÊUTICA NUTRICIONAL NO CONTROLO DA DIABETES

Clara Novais¹, Isabel Monteiro¹

1-URAP, ACeS Porto Ocidental, ARS Norte-IP

19:25

Curso Pós-Graduado

Endocrinologia, Diabetes e Metabolismo

 **FORMATO VIRTUAL**

ORGANIZAÇÃO
Associação dos Amigos do Serviço de Endocrinologia
do Hospital de S. João

COLABORAÇÃO
Serviço de Endocrinologia, Diabetes e Metabolismo
do Centro Hospitalar Universitário de S. João /
Faculdade de Medicina da Universidade do Porto



Desenho: @P3308

18 e 19 de Dezembro de 2020

Sábado, 19 de Dezembro

Programa Preliminar

09:00		CASOS CLÍNICOS – COMO AVALIAR, QUANDO REFERENCIAR Moderadores: Daniel Braga, José Teixeira, Ana Sousa	 AUDITÓRIO JL MEDINA
	09:00	Noctúria Vanessa Gonçalves, Paula Freitas, André Silva	
	09:20	Discussão	
	09:30	Acne Daniela Salazar, César Esteves, Ana Macedo (ACeS Porto Oriental)	
10:00	09:50	Discussão	
10:00		SIMPÓSIO A DIABETES QUASE NUNCA VEM SÓ. A DAPAGLIFLOZINA E A DIABETES TIPO 2 Moderador: Davide Carvalho Palestrante: Selma Souto	 AUDITÓRIO JL MEDINA  Apoio: Bial Keeping life in mind.
11:00		COMUNICAÇÕES ORAIS BREVES MEDICINA GERAL E FAMILIAR PRÉMIO DRA. LÍDIA PEREIRA MONTEIRO Moderadora: Eva Lau MGF 9 RETRATO DA DIABETES NO ACES BAIXO VOUGA Pedro Lopes ¹ , Daniela Correia ¹ 1-ACES Baixo Vouga MGF 10 PREVALÊNCIA DE DIABETES MELLITUS E OBESIDADE NOS DOENTES QUE SOFRERAM AVC NUMA UNIDADE DE SAÚDE FAMILIAR PORTUGUESA Carlos Martins ¹ , Joana Rodrigues ¹ 1-USF Cruz de Celas MGF 11 [CANCELADO]	 AUDITÓRIO JL MEDINA
11:15		INTERVALO	
11:30			
11:30		SIMPÓSIO TRATAMENTO DA DMT2. O DOENTE NO CENTRO DA DECISÃO Moderadora: Alexandra Ramalho Palestrantes: Eva Lau, Pedro Monteiro	 AUDITÓRIO JL MEDINA Apoio:  
12:30			

Curso Pós-Graduado

Endocrinologia, Diabetes e Metabolismo

FORMATO VIRTUAL

ORGANIZAÇÃO
Associação dos Amigos do Serviço de Endocrinologia
do Hospital de S. João

COLABORAÇÃO
Serviço de Endocrinologia, Diabetes e Metabolismo
do Centro Hospitalar Universitário de S. João /
Faculdade de Medicina da Universidade do Porto



18 e 19 de Dezembro de 2020

Sábado, 19 de Dezembro

Programa Preliminar

12:30

COMUNICAÇÕES ORAIS BREVES NUTRIÇÃO PRÊMIO DR. EMÍLIO PERES

Moderadores:

Isabel Monteiro, Cristina Arteiro



PNC 7 AVALIAÇÃO DO ESTADO NUTRICIONAL PELO MNA-FF NUMA AMOSTRA DE IDOSOS DE PORTUGAL E DA TURQUIA

Bruno M. P. M. Oliveira^{1,2}, Meryem E. Öztürk³, Rui Poínhos¹, Cláudia Afonso^{1,4,5}, N. Y. Ayhan⁶, Maria Daniel Vaz de Almeida^{1,5}

1-FCNA - Universidade do Porto; 2-LIAAD - INESC TEC; 3-Karamanoğlu Mehmet Bey University, Health Science Faculty, Nutrition and Dietetic Department, Turkey; 4-EPIUnit - Universidade do Porto; 5-GreenUPorto; 6-Ankara University, Health Science Faculty, Nutrition and Dietetic Department, Turkey

PNC 8 EVOLUÇÃO DA DENSIDADE MINERAL ÓSSEA EM DOENTES SUBMETIDOS A CIRURGIA BARIÁTRICA

Beatriz Pereira¹, Tiago Montanha², Grupo Amtco³, Bruno Mpm Oliveira¹, Flora Correia^{1,3}
1-Faculdade de Ciências da Nutrição e Alimentação da Universidade do Porto; 2-Centro de Investigação em Atividade Física e Lazer (CIAFEL) – Faculdade de Desporto da Universidade do Porto; 3-Centro Hospitalar de São João, E.P.E, Porto

PNC 9 DÉFICES NUTRICIONAIS EM DOENTES SUBMETIDOS A CIRURGIA BARIÁTRICA: RELEVÂNCIA DA SUPLEMENTAÇÃO

Mariana Santos Lopes¹, Bruno Mpm Oliveira^{1,6}, Olga Neves^{1,3}, Diva Melim², Paula Freitas^{2,4,7}, Grupo Amtco², Flora Correia^{1,2,3,4,5}

1-Faculdade de Ciências da Nutrição e Alimentação da Universidade do Porto; 2-Centro Hospitalar de São João; 3-Sociedade Portuguesa de Ciências da Nutrição e Alimentação; 4-Departamento de Endocrinologia, Diabetes e Metabolismo, Centro Hospitalar São João; 5-Instituto de Investigação e Inovação em Saúde (i3S); 6-LIAAD, INESC TEC; 7-Faculdade de Medicina da Universidade do Porto

PNC 10 MEDIDAS ANTROPOMÉTRICAS E DE COMPOSIÇÃO CORPORAL EM IDOSOS DE GAIA: RESULTADOS DO PROJECTO PRONUTRISENIOR

Bruno M. P. M. Oliveira^{1,2}, Rui Poínhos¹, Anzhela Sorokina¹, Cláudia Afonso^{1,3,4}, Bela Franchini¹, Bárbara Pereira¹, Flora Correia^{1,5,6}, Luís Fonseca⁷, Miguel Sousa⁷, Ana Monteiro⁷, Maria Daniel Vaz de Almeida^{1,4}

1-FCNA - Universidade do Porto; 2-LIAAD - INESC TEC; 3-EPIUnit - Universidade do Porto; 4-GreenUPorto; 5-Centro Hospitalar Universitário de S. João, E. P. E., Porto; 6-Nephrology & Infectious Diseases R&D Group, i3S, Porto; 7-FL - Universidade do Porto

PNC 12 AVALIAÇÃO DA COMPOSIÇÃO CORPORAL EM INDIVÍDUOS COM DIABETES MELLITUS TIPO 1 EM INSULINOTERAPIA FUNCIONAL

Cristiana Domingues², Sara Machado¹, Lisandra Ribeiro¹, Rui Poínhos¹, Bruno Oliveira¹, Cristina Arteiro^{1,3}

1-Faculdade de Ciências da Nutrição e Alimentação da Universidade do Porto; 2-Investigadora independente; 3-Centro Hospitalar Universitário de São João

PNC 13 AVALIAÇÃO DO IMPACTO DA INGESTÃO DE PROTEÍNA NA GLICEMIA PÓS-PRANDIAL EM INDIVÍDUOS ADULTOS COM DIABETES MELLITUS TIPO 1 COM INSULINOTERAPIA

Ribeiro L¹, Neves C^{2,3,4}, Arteiro C^{2,5}, Oliveira B^{5,6}, Correia F^{2,4,5}

1-Estudante do Mestrado em Nutrição Clínica, Faculdade de Ciências da Nutrição e Alimentação da Universidade do Porto, Porto, Portugal; 2-Centro Hospitalar Universitário São João, E.P.E. Porto, Portugal; 3-Faculdade de Medicina da Universidade do Porto, Porto, Portugal; 4-Instituto de Investigação e Inovação em Ciências da Saúde (i3S), Universidade do Porto, Porto, Portugal; 5-Faculdade de Ciências da Nutrição e Alimentação da Universidade do Porto, Porto, Portugal; 6-LIAAD - INESC TEC, Porto, Portugal

13:15

INTERVALO

13:15

14:15

Curso Pós-Graduado

Endocrinologia, Diabetes e Metabolismo

 **FORMATO VIRTUAL**

ORGANIZAÇÃO
Associação dos Amigos do Serviço de Endocrinologia
do Hospital de S. João

COLABORAÇÃO
Serviço de Endocrinologia, Diabetes e Metabolismo
do Centro Hospitalar Universitário de S. João /
Faculdade de Medicina da Universidade do Porto



18 e 19 de Dezembro de 2020

Sábado, 19 de Dezembro

Programa Preliminar

14:15		CONFERÊNCIA TRATAMENTO DA OBESIDADE: MAIS DO QUE CONTROLAR O PESO! Moderadora: Joana Menezes Palestrante: Selma Souto	 AUDITÓRIO JL MEDINA  Apoio: novo nordisk®
15:00		CASOS CLÍNICOS – COMO AVALIAR, QUANDO REFERENCIAR Moderadores: José Luís Castedo, Davide Carvalho, Isabel Solha (USF Lindo)	 AUDITÓRIO JL MEDINA
	15:00	Pé Diabético Paula Folhadela, Marta Borges-Canha, Nuno Faria	
	15:20	Discussão	
	15:30	Hipoglicemia Jorge Pedro Bragança, Ana Varela, Joana Moreira (USF Covelo)	
	15:50	Discussão	
	16:00	Nefropatia Diabética Sara Ribeiro, João Sérgio Neves, Gonçalo Pereira (USF Covelo)	
16:30	16:20	Discussão	
16:30		CURSO CURSO DE INJECTAVEIS NA DM2 Directora: Paula Freitas	 AUDITÓRIO JL MEDINA Apoio: 
18:30		ENCERRAMENTO ENTREGA DE PRÉMIOS MELHORES COMUNICAÇÕES	 AUDITÓRIO JL MEDINA

Curso Pós-Graduado

Endocrinologia, Diabetes e Metabolismo

18 e 19 de Dezembro de 2020



SECRETARIADO

Norahs
EVENTS

NorahsEvents, Lda
Trav. Álvaro Castelões, nº 79-2º andar-sala 9,
4450-044 Matosinhos
Tel: +351 220 164 206
Tlm: +351 933 205 202
eventos@norahsevents.pt

ORGANIZAÇÃO

Associação dos Amigos do Serviço de Endocrinologia
do Hospital de S. João

COLABORAÇÃO

Serviço de Endocrinologia, Diabetes e Metabolismo
do Centro Hospitalar Universitário de S. João /
Faculdade de Medicina da Universidade do Porto

